Kulturminnevandring over Ramsåsen til Skuibakken.

Søndag 13. oktober 2019

Fremmøte: Kl. 10:30 Sletta til Skuibakken

Busstransport fra Skuibakken til Franskleiv og Haugsvollen, kr 50 -.

Arrangør: Skuibakkens Venner i samarbeid med Skui vel
Turleder og historieforteller: Harald Kolstad

Høstens vandring er den 11. i rekken som Skuibakkens Venner har arrangert i samarbeid med Skui vel siden Skuibakken ble fredet av Riksantikvaren 24. februar 2009. Årets tur er lettgått, byr på en fantastisk utsikt og passerer historiske steder med dramatiske hendelser.

Jubileumsvandringen starter med busstur fra **Skuibakken** til **Franskleiv** ved **Vestmarksetra og inn til Haugsvollen**. Derfra blå-merket sti mot **Ramåsen** og **Ramåshytta**, bygget under krigen som privat skjulested. Videre over **Ramsåsdalen** til **Ramsåsutsikten,** (døpt «Haralds plass under 50-årslag.) Her er et fantastisk og vidt skue utover Bærum fra Holmenkollen og utover fjorden.
Vi er nå i **Ramsåsen naturreservat** opprettet 1982.
Her kommer IL Jutuls motbakkeløpet «Opp Kantebakk» opp. Rekorden er imponerende 11min 24sek fra Jordbru og opp bratthenget.

Ramsåshytta *Alle foto Morten Heldal Haugerud*

Ramsåsen har storslått utsikt over Bærum med Holmenkollen bak Kolsås og utover fjorden. Stovivannet midt i bildet.

Etter en liten rast forsetter vi langs utsikten forbi **Tjennshaugpytten** ved Ramsåsen høyeste topp **Tjennshaug** 420moh (Kolsås er 379moh). **Urselven** krysses ved **Øvre Vad** og vi stopper på **Kastethytta** til skiklubben Starkad, brukt av MILorg.

Her blir det servert skaukaffe og du kan grille medbrakt. Kastethytta har mange historier å fortelle.
Turen går ned sti og traktorvei langs den ville **Urselva** med sag og demning etter vannledningsforsøk til Stovivannet, Bærums første vannanlegg. Ved Persbråten er vi nede i fredelige **Ursdalen** med kulturlandskap og dyr på beite, som et stykke Bærum før urbaniseringen. Vi passerer **Lindbråtan** som murer Karl Kristiansen kjøpte i 1905. Han var pinsevenn og derved ble det dåp i Urselva. Rett over åskammen er vi tilbake til **Skuibakken** med vidt utsyn over Vestre Bærum. Trappene ned langs et nyrestaurert unnarenn bringer oss tilbake til utgangsstedet.

Ved Kastethytta blir det kafferast med bålkaffe og mulighet til å grille medbrakt.

Turen er hittil korteste med ca. 7 km på god blåmerket sti og litt grusvei. Ca.3-4 timer med rast.
Ta med niste, noe å grille og godt fottøy. Husk: Til bussen En 50 lapp eller betale på VIPPS 15362

Kulturminnevandring 13.10.2019 Skuibakkens Venner

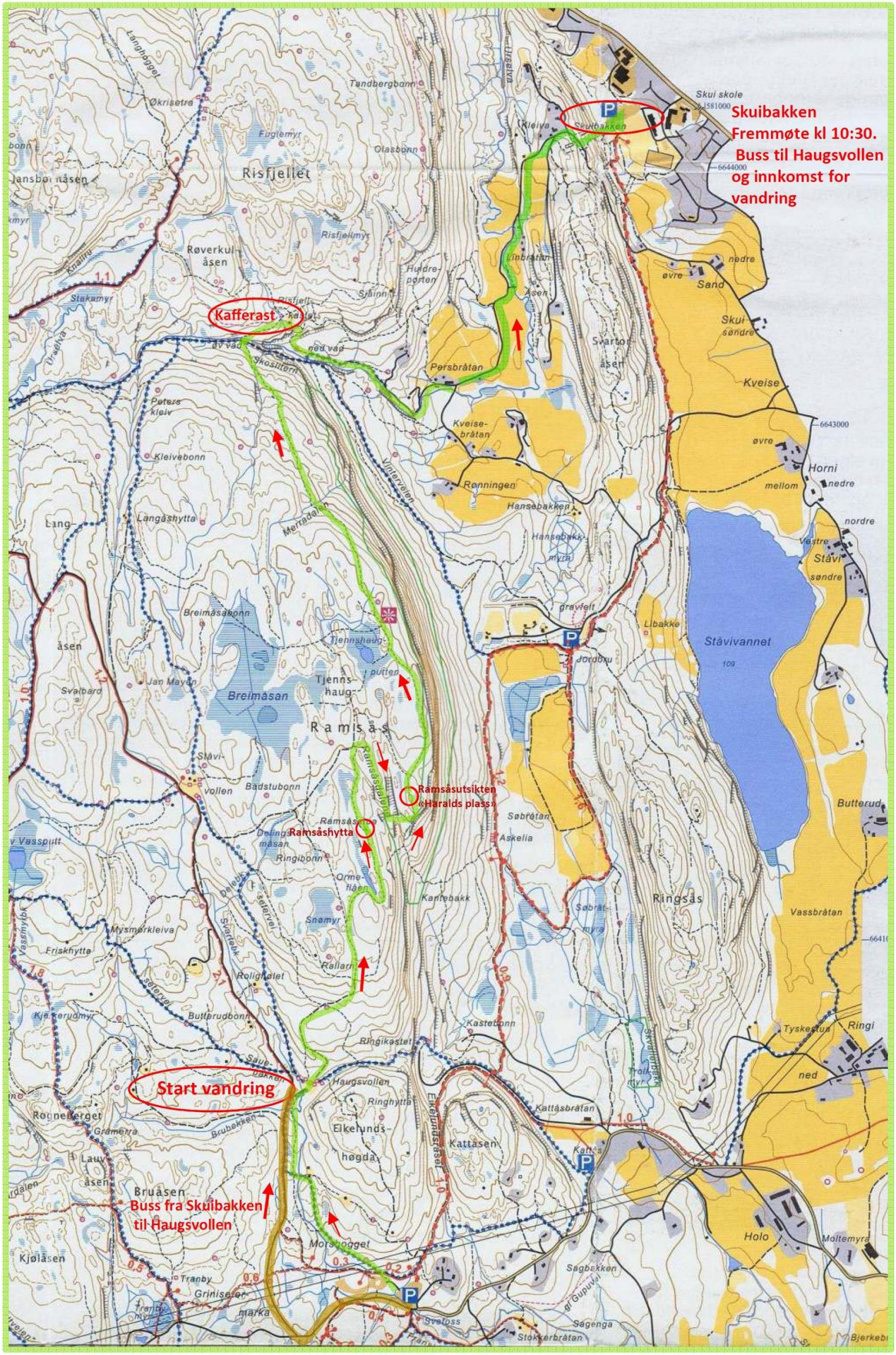

26.8.2019 Harald Kolstad/Morten Heldal Haugerud *Alle foto: Morten Heldal Haugerud*